

PERGOLA - ŘEZ A1-A1', 1:25

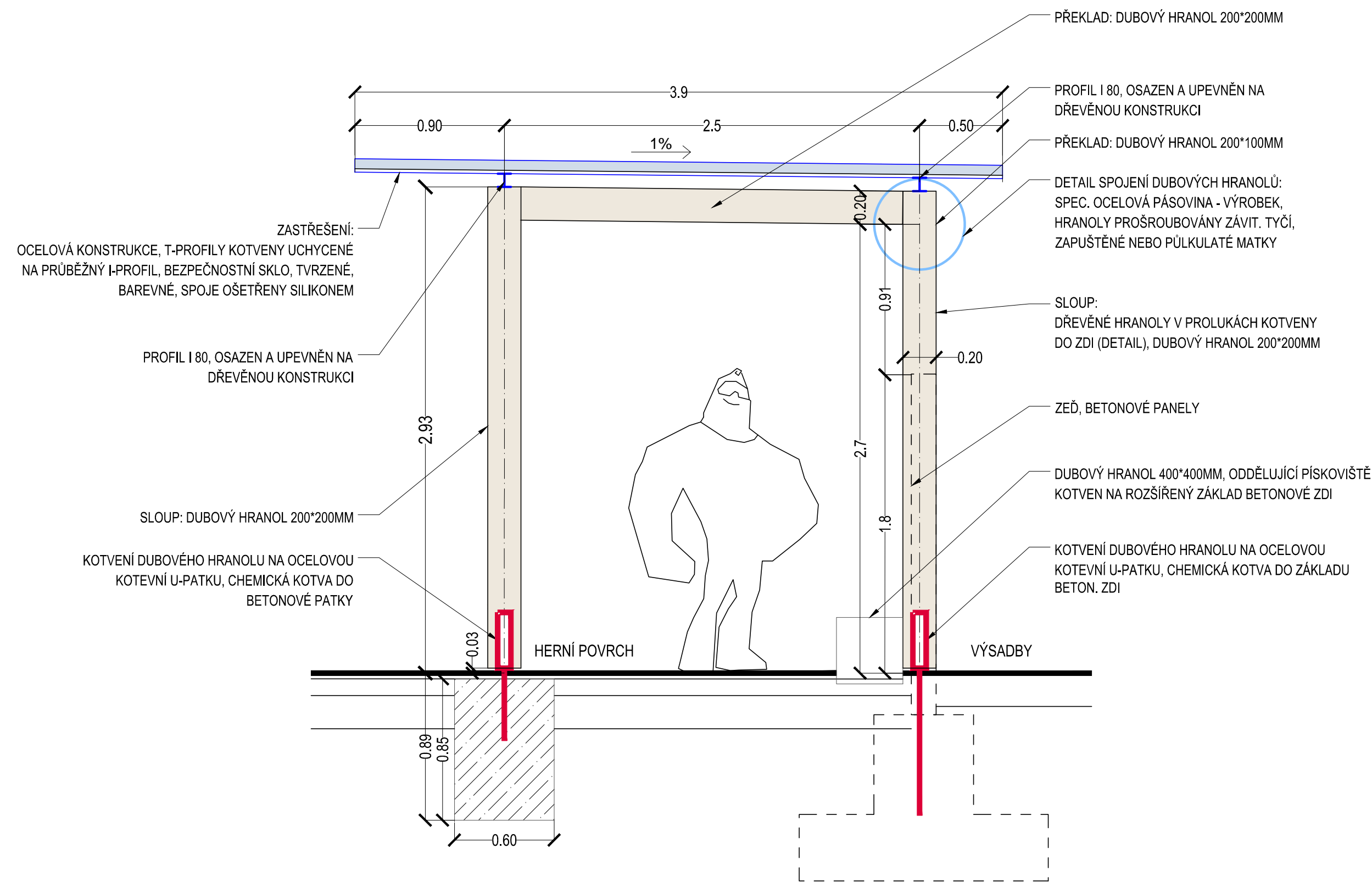

PERGOLA - ŘEZ A-A', 1:50

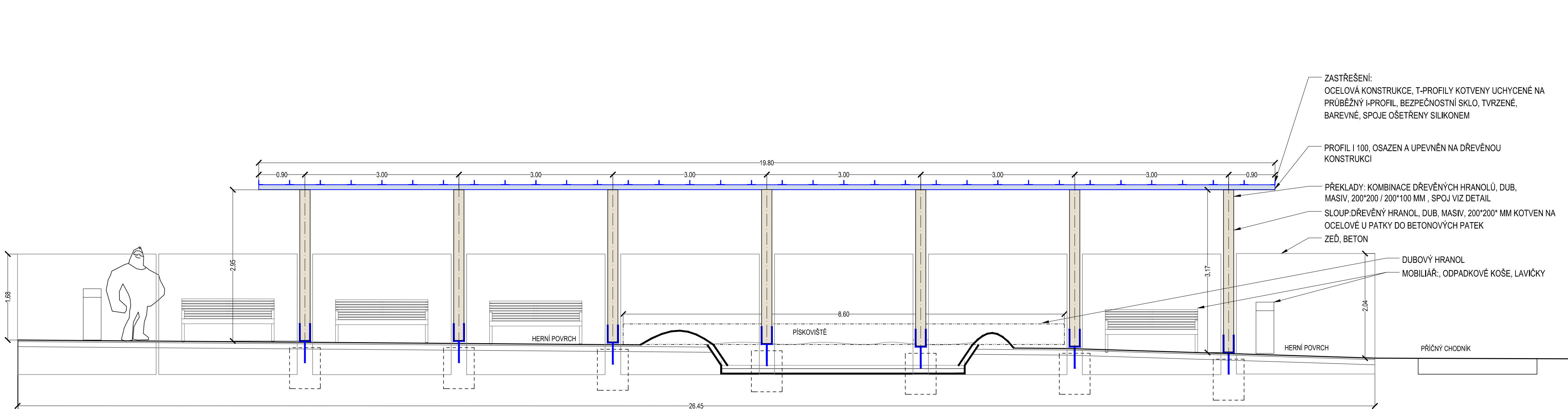

ZĚď - DETAIL, 1:25  
ŘEZ 1- 1'

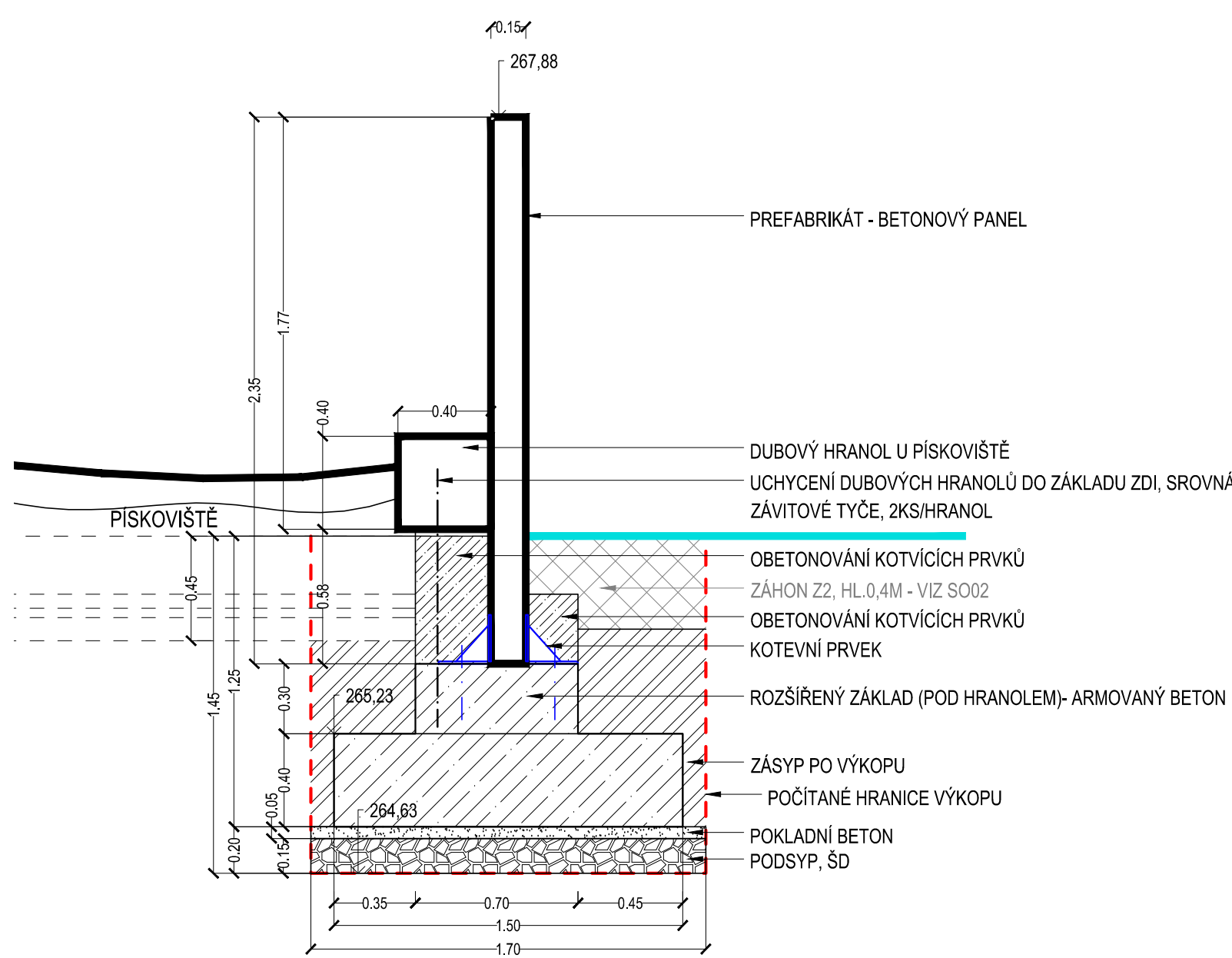

ZĚď - DETAIL, 1:25  
ŘEZ 2- 2'

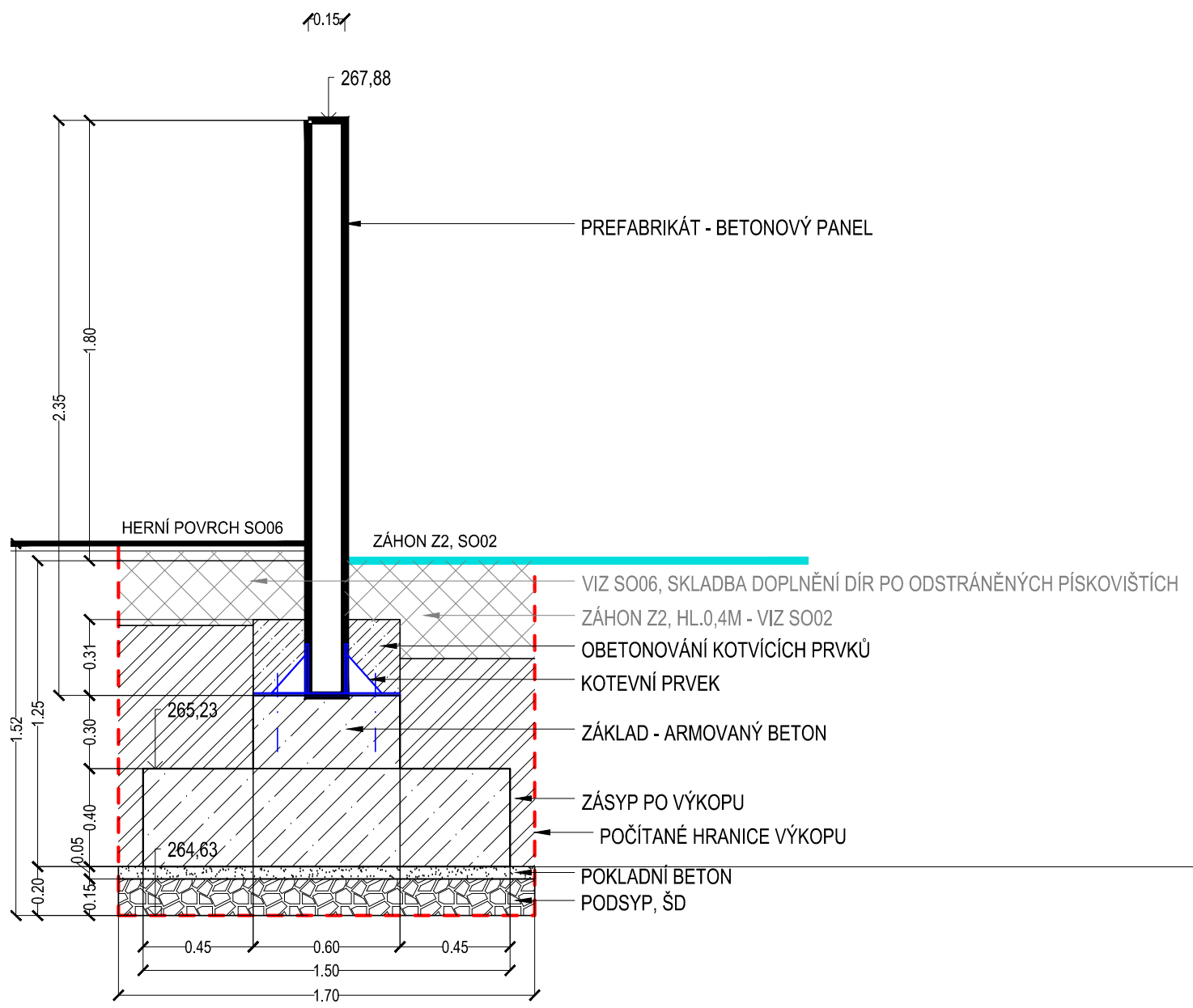

ZĚď - ČELNÍ POHLED, 1:50

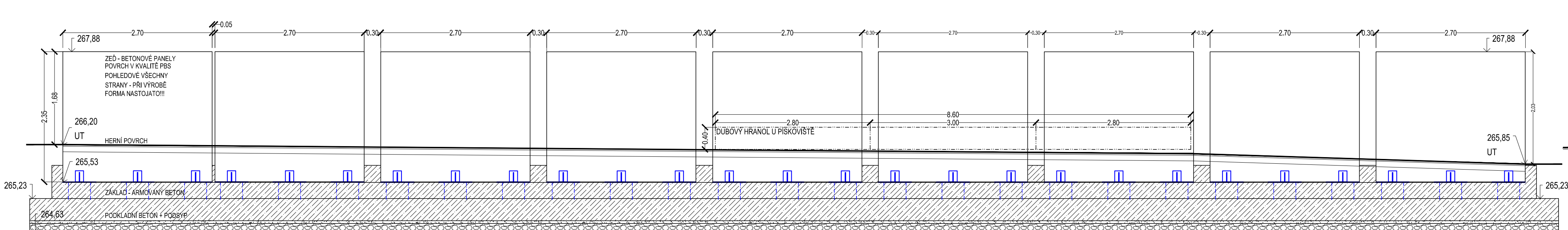

ZĚď - PŮDORYS, 1:50

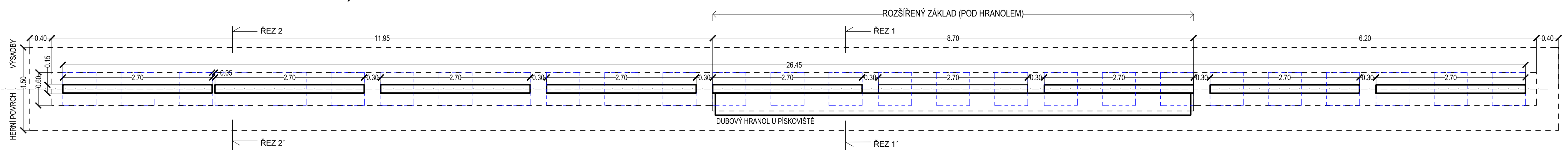

Před započítáním základových konstrukcí bude ověřeno a projektantem odsouhlaseno výškové osazení stavebních prvků.

Řešené území zahrnuje pozemky evidované pod tímto katastrálním číslem:  
2354/1, 2350, 2349/2, 2351, 2349/1, 2413/1

Souřadnicový systém: S-JTSK  
Výškový systém: Bpv

INVESTOR :	Statutární město Brno, městská část Brno-Řečkovice a Mokrý Hora	Číslo: 12/2018
SÍDLA :	Palackého nám. 11, 621 00 Brno	Číslo: 12/2018
AKCE :	Revitalizace Palackého náměstí, MČ Brno-Řečkovice a Mokrý Hora	
STUPEŇ :	DPS	DATUM : 12/2018
PROJEKT :	ATELIER ZAHRADNÍ A KRAJINNÉ ARCHITECTURY ZDENĚK ŠENDLER Adresa: Opavská 6, 602 00 Brno	

ČÁST DOKUMENTACE :			
SO 06.1 HRŠTĚ - ZĚď A PERGOLA			
VÝKRES :	ZHOTOVITEL :	ZODPOVĚDNÝ PROJEKTANT :	RAZÍTKO
	ATELIER ZAHRADNÍ A KRAJINNÉ ARCHITECTURY ZDENĚK ŠENDLER Adresa: Opavská 6, 602 00 Brno IČO: 12189391 DIČ: 561290469 Telefon: 540 214 788 e-mail: sendler@brno.cz	Ing. ZDENĚK ŠENDLER	PARÉ
VÝPRACOVAL :		Ing. LUDMILA ŠUŠLÍKOVÁ	
MĚŘÍTKO :		1:50; 1:25	ČÍSLO VÝKRESU :
ŘEZY A DETAILS			SO06.1.3